

Conceito Fundamentais de Banco de Dados

Projeto de banco de dados

O projeto de banco de dados se dá em duas fases:

- Modelagem conceitual;
- Projeto lógico.

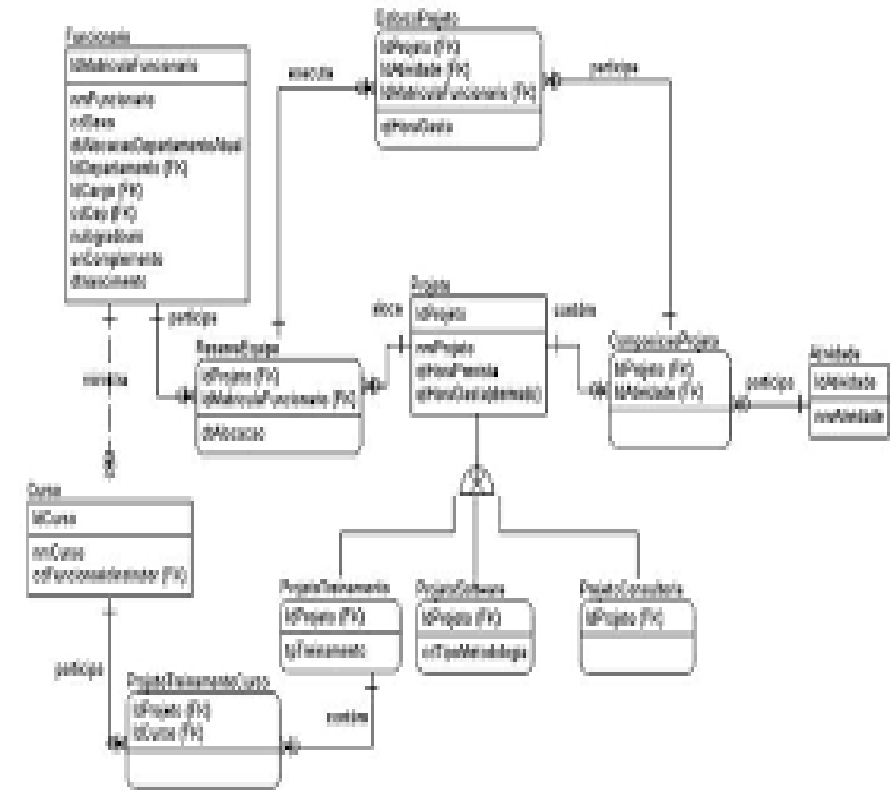



AV1

O que são dados?
O que são informações?
Onde são armazenados esses dados?
O que são Banco de Dados?
O que são tabelas?
O que são registros?
O que são campos?
O que é chave Primária(PK)?
O que é chaves secundaria(FK)?
O que é MER e DER?
O que é cardinalidade?
O que é normalização?
Projeto – Av1.